

NEUBAU in Niedermerzerstr., 52457 Aldenhoven
BAUBESCHREIBUNG REIHENHÄUSER
HAUS "550" MIT KELLER

Projekt:

Reihenhausanlage Holz-Peters, Niedermerzerstr. , 52457 Aldenhoven
Haustyp 550

Kontakt: Dr. Wilhelm Peters, 07633 3831, 0171 493 77 69

Email: wilhelm.peters@web.de

Reihenhaus mit 5,50 m Achsmaß

Projektiert an der Niedermerzerstr.: 7 RH á 5,50 m

Projektiert an der Matthäusstr.: 8 RH á 5,50 m

Hausdaten:

Satteldach, 5 Zimmer, Realteilung der Grundstücke, Keller optional, gebaut nach EnEV 2009

Besonderheiten:

Giebel mit großzügigen Fensterelementen bei den Eckhäusern, großzügiges Raumprogramm, zwei Kinderzimmer

Zielgruppe:

Junge Paare, junge Familien mit Kindern

Optional:

Duschbad im DG, zweites Waschbecken, separate Ankleide, separater Abstellraum

Wohnfläche: circa 133 m²

Kellergeschoss:

Flur: 4,43 m²

Erdgeschoss:

Diele: 6,14 m²

Kochen: 8,47 m²

Wohnen/Essen: 34,03 m²

WC: 1,73 m²

Terrasse X 0,25: 2,50 m²

NEUBAU in Niedermerzerstr., 52457 Aldenhoven

BAUBESCHREIBUNG REIHENHÄUSER HAUS "550" MIT KELLER

Obergeschoss:

Bad:	7,33 m ²
Eltern:	14,67 m ²
Flur:	3,42 m ²
Kind 1:	10,22 m ²
Kind 2:	13,71 m ²

Dachgeschoss:

Flur:	0,61 m ²
Dachstudio:	25,97 m ²

Baubeschreibung siehe Anlage

Ansichten und Grundrisse:



NEUBAU in Niedermerzerstr., 52457 Aldenhoven
BAUBESCHREIBUNG REIHENHÄUSER
HAUS "550" MIT KELLER



NEUBAU in Niedermerzerstr., 52457 Aldenhoven
BAUBESCHREIBUNG REIHENHÄUSER
HAUS "550" MIT KELLER

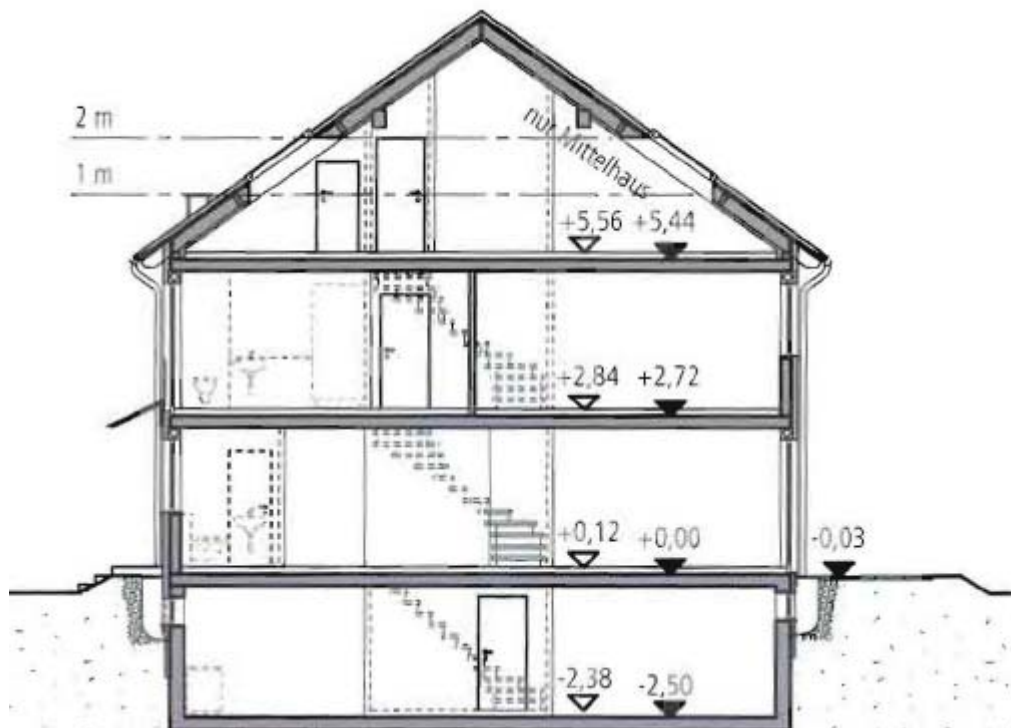

NEUBAU in Niedermerzerstr., 52457 Aldenhoven
BAUBESCHREIBUNG REIHENHÄUSER
HAUS "550" MIT KELLER

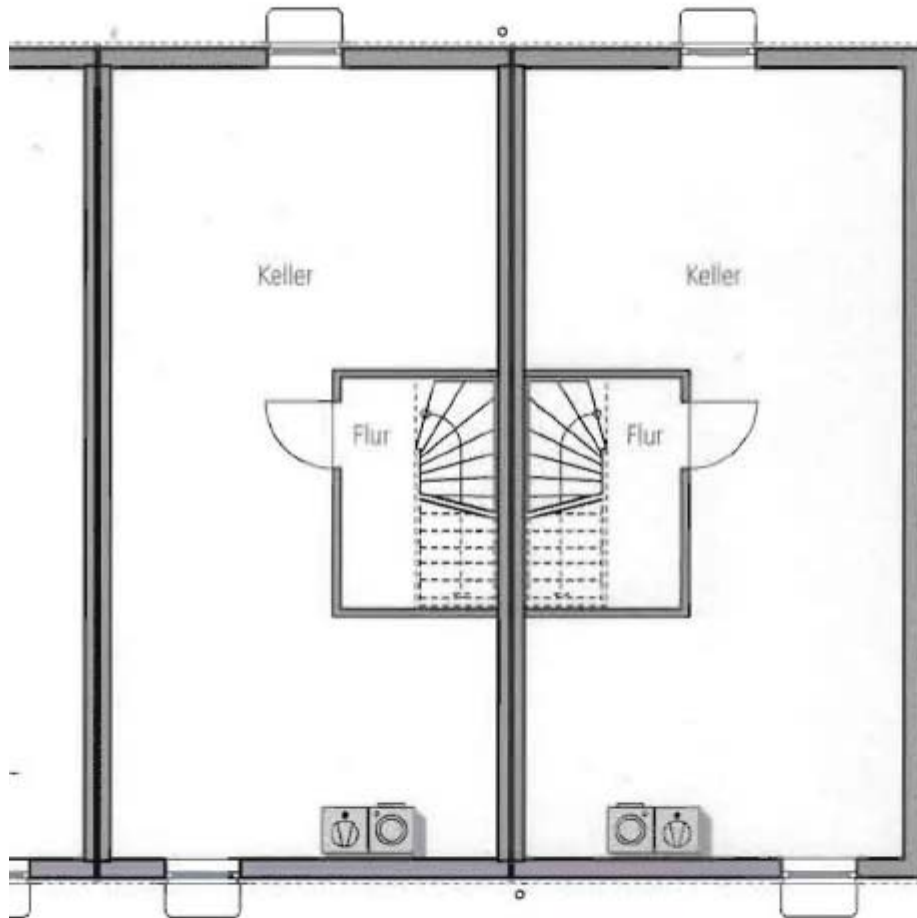

NEUBAU in Niedermerzerstr., 52457 Aldenhoven
BAUBESCHREIBUNG REIHENHÄUSER
HAUS "550" MIT KELLER

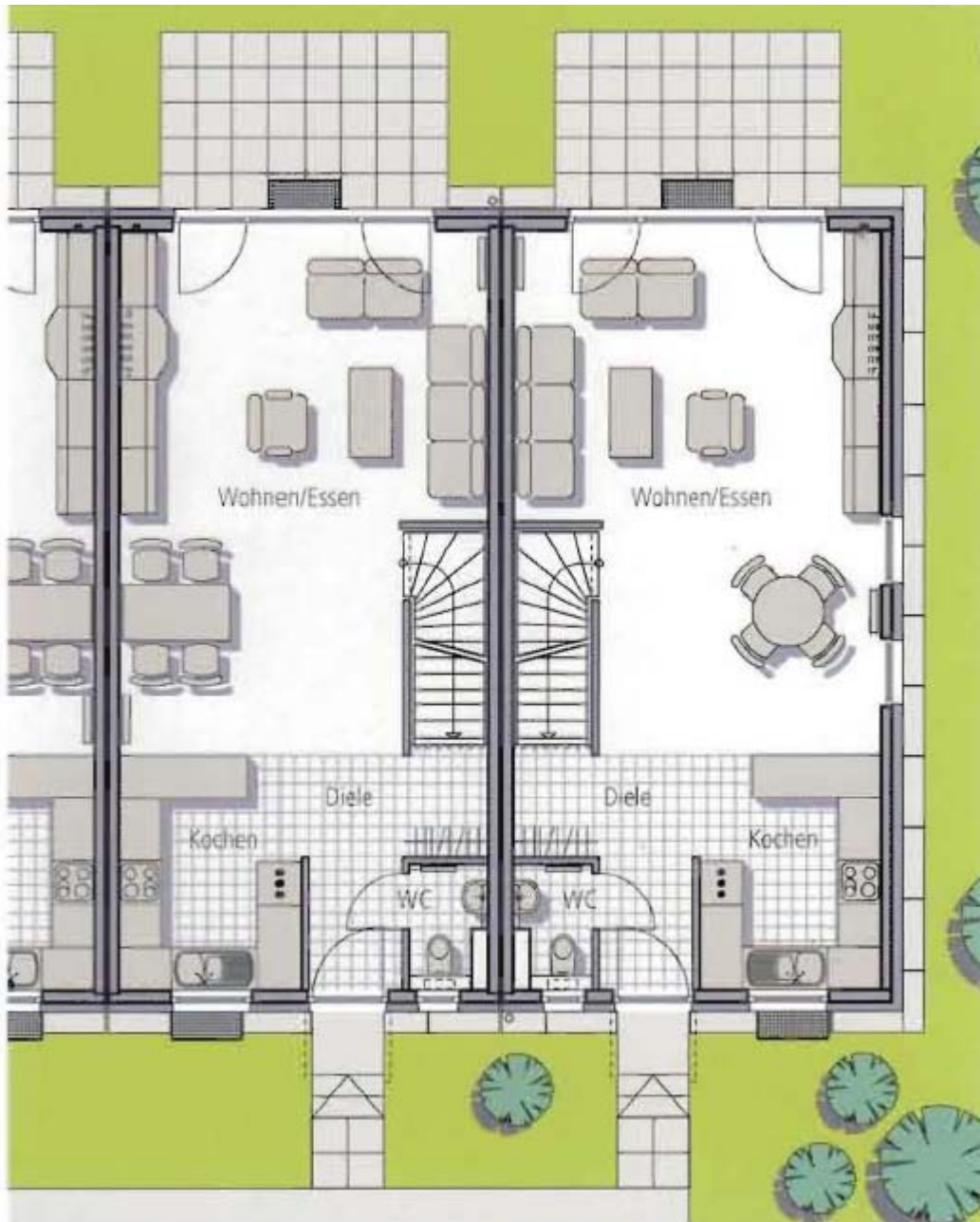

NEUBAU in Niedermerzerstr., 52457 Aldenhoven
BAUBESCHREIBUNG REIHENHÄUSER
HAUS "550" MIT KELLER

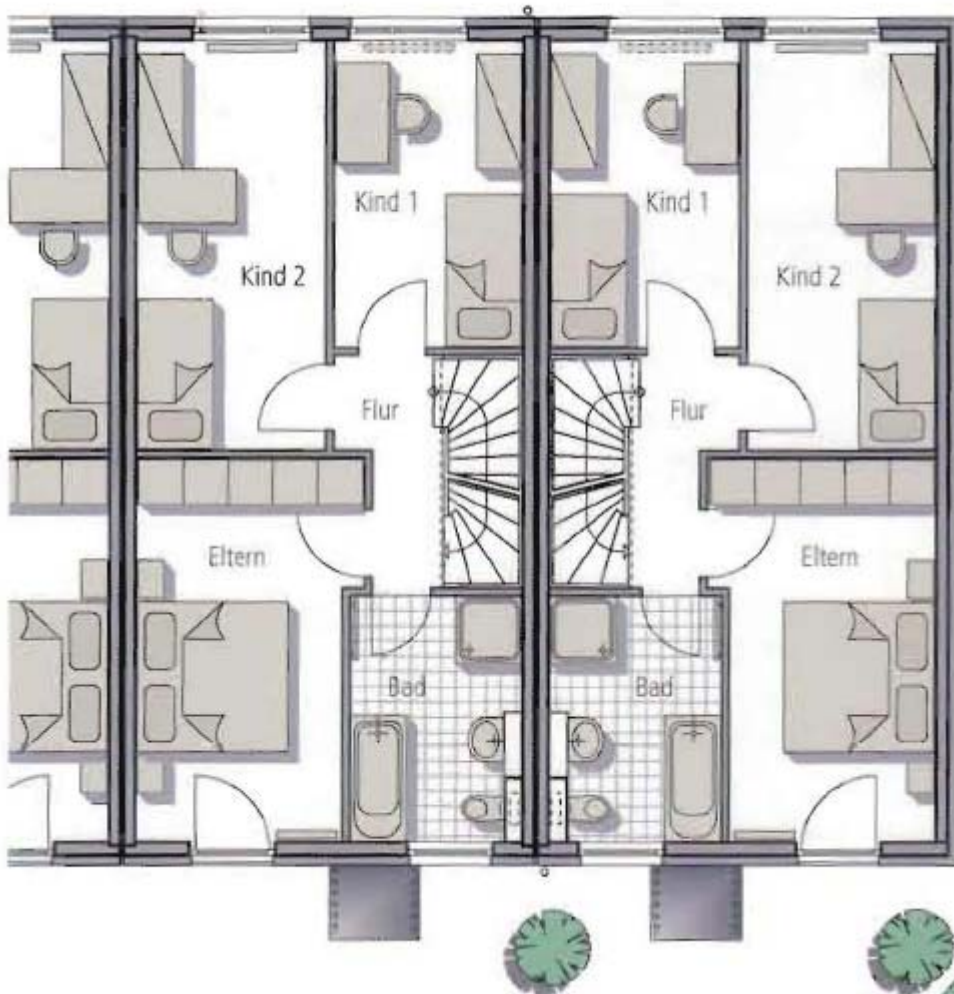

NEUBAU in Niedermerzerstr., 52457 Aldenhoven
BAUBESCHREIBUNG REIHENHÄUSER
HAUS "550" MIT KELLER

